

## AUDIOMETRISCHE UNTERSUCHUNG

Patient (Tierart, Rasse, Geschlecht): Hund, Dalmatiner, Hündin  
Name, WT., Kennzeichnung: ALESSA VON SAGITTARIUS; 31.03.2008,  
040098100198937  
Farbe: weiss/schwarz  
Besitzer/ Züchter: Mag. Steinmetz Theresa  
Adresse: A-2130 Mistelbach, Am Pulverturm 83/3  
Datum der Untersuchung: 16.05.2008  
Sedierung: Domitor  
Rechtes Ohr: AEP ableitbar  
Linkes Ohr: AEP ableitbar  
Diagnose: beidseitig hörend

Nicolet Compass; 12:16:01; 16 May 2008; Alessa; ID=040098100198937

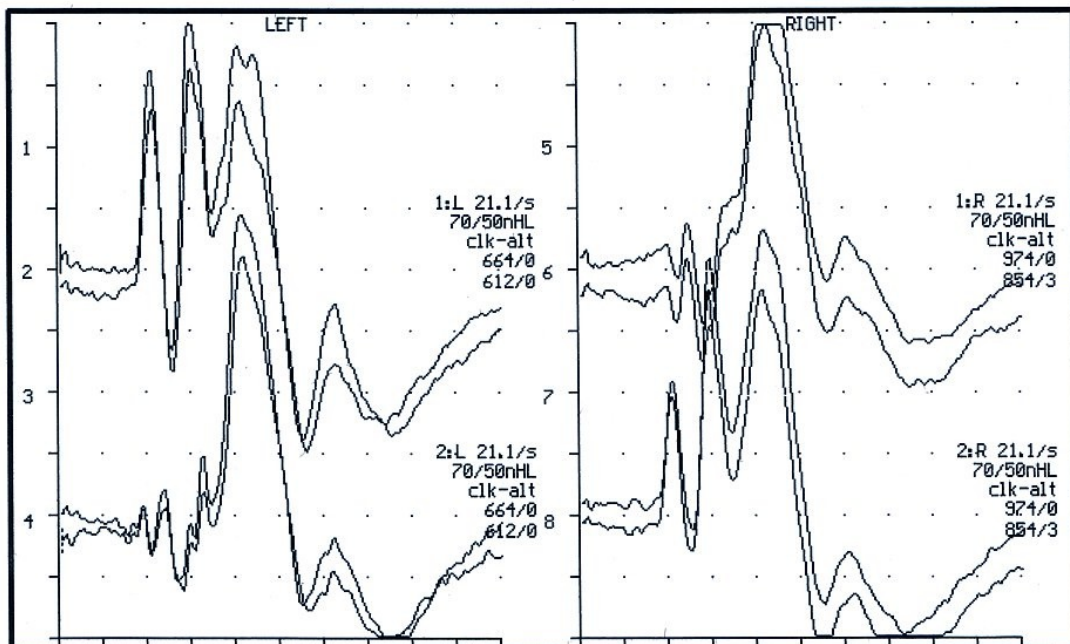

T4: 500.00nV/div 1.00ms/div 30.0-3000Hz 12:14:30 16 May 2008

Wien, 20.05.2008

Mag. Regina  
**BREGENZER**  
Iglasegg, 72 1190 Wien  
0676-583 9093